“多彩な視点”を持つ女性ならではの
アイデアを間取りに反映しています。

西尾市伊藤町

【土地面積】172.44㎡(52.16坪)
【建物延床面積】95.24㎡(28.79坪)

3,498万円(税込)

キッチン

人造大理石をまとったフラット対面型キッチンはオシャレで機能的。食洗機、幅広カップボード、ビルトインオーブンレンジ付きになっており、日々、奥様の家事を手助けします。

デリシア コンロ

リンナイの最上級ガラストップコンロ「デリシア」を採用。
お料理の時間が数段楽しくなりますよ♪

奥様の買い物
動線もバッチリ！

1F

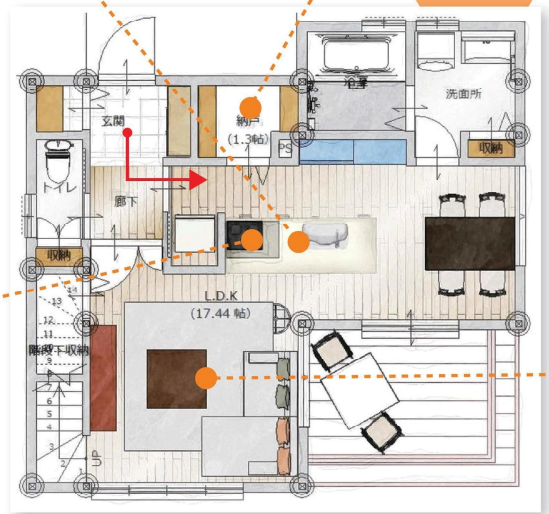

納戸

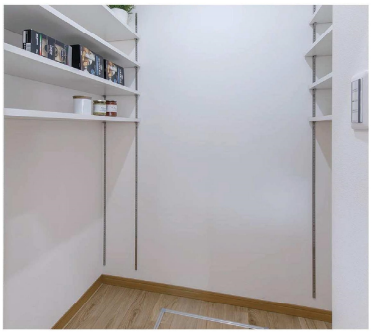

キッチンうしろには大容量パントリーがあり、保存食はもちろんゴミ箱収納としてもお使いいただけて便利です。

温水式床暖房

日当たり
良好！

リビング、ダイニング、キッチンそれぞれに温水式床暖房を施工済。
冬でもあったかく快適にお過ごしいただけます。

洋室

アクセントクロスが施され、オシャレな空間を演出できますので今後のカーテン選びも楽しみな洋室に仕上がっています。

廊下にも収納スペースを
設けています！

収納
たっぷり！

2F

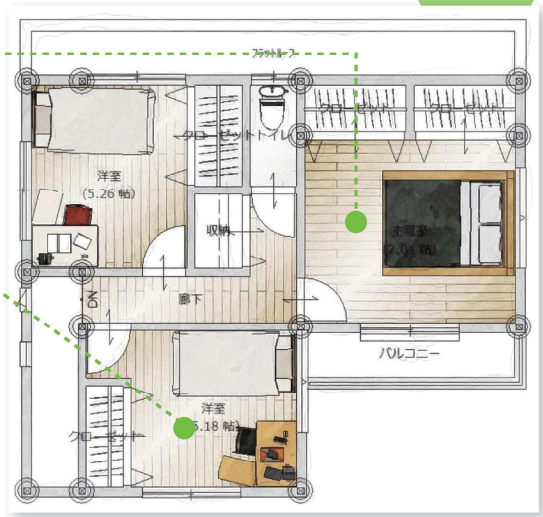

クローゼット

各部屋にクローゼットを設けており、収納に困ることはありません。

区画図

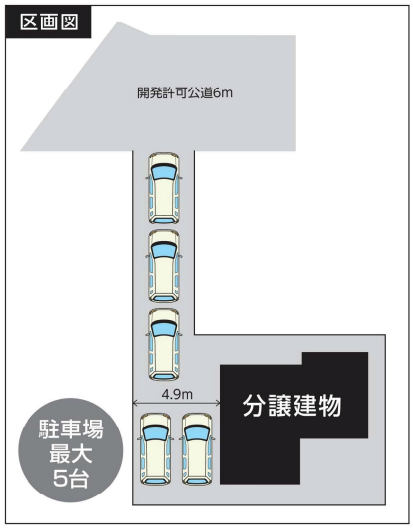

物件概要

- ●所在地：愛知県西尾市伊藤町クテ26-7
- ●交通：名鉄電車「桜町前」徒歩15分
- ●面積：敷地面積172.44㎡（52.16坪）/延床面積95.24㎡（28.79坪）
- ●構造：木造在来工法 サイディング貼り スレート葺き
- ●都市計画：市街化区域
- ●用途地域：準住居地域/第一種住中高層住居専用地域
- ●権利：所有権　●地目：田　●建ぺい率：60%　●容積率：200/150%
- ●現況：完成
- ●引渡時期：相談　●その他規制：建築基準法第22条
- ●接道：6m公道に3.5m接道　駐車場3台
- ●設備：電気・上下水道・都市ガス
- ●学区：鶴城小学校・鶴城中学校

■広告有効期限／2020年3月31日　■広告制作年月日／2020年●月●●日

家づくりに関する不安や疑問、何でもご相談ください。

CLEVERLY HOME

こだわりがいっぱい!クレバリーホームの住まい
見学会会場へご家族そろってご来場ください。

西尾店 中京テレビハウジング西尾内
西尾市桜町奥新田2-5 TEL.0563-75-3310

岡崎店 中日ハウジングセンター内
岡崎市昭和町木舟25番地 TEL.0564-32-5861

西尾店

岡崎店